

Выписка из Единого государственного реестра недвижимости об основных характеристиках и зарегистрированных правах на объект недвижимости

Сведения об основных характеристиках объекта недвижимости

На основании запроса от 17.01.2017 г., поступившего на рассмотрение 17.01.2017 г., сообщаем, что согласно записям Единого государственного реестра недвижимости:

Земельный участок			
(вид объекта недвижимости)			
Лист № ___ Раздела ___	Всего листов раздела ___ : ___	Всего разделов: ___	Всего листов выписки: ___
19.01.2017 № 36/001/118/2017-189			
Кадастровый номер:		36:34:0603003:147	

Номер кадастрового квартала:	36:34:0603003
Дата присвоения кадастрового номера:	20.07.2016
Ранее присвоенный государственный учетный номер:	36:34:0603003:143
Адрес:	Воронежская область, г Воронеж, ул Ушинского, 20
Площадь:	2389 +/- 24кв. м
Кадастровая стоимость, руб.:	12607780.27
Кадастровые номера расположенных в пределах земельного участка объектов недвижимости:	данные отсутствуют
Категория земель:	Земли населённых пунктов
Виды разрешенного использования:	Среднеэтажная жилая застройка
Статус записи об объекте недвижимости:	Сведения об объекте недвижимости имеют статус учтенные
Особые отметки:	данные отсутствуют
Получатель выписки:	Горбунов Кирилл Вадимович

ВЕДУЩИЙ ИНЖЕНЕР		Шашкова М. А.
(полное наименование должности)	(подпись)	(инициалы, фамилия)



Выписка из Единого государственного реестра недвижимости об основных характеристиках и зарегистрированных правах на объект недвижимости
Сведения о зарегистрированных правах на объект недвижимости

Земельный участок			
<small>(вид объекта недвижимости)</small>			
Лист № ____	Раздела ____	Всего листов раздела ____ : ____	Всего разделов: ____
19.01.2017 № 36/001/118/2017-189			
Кадастровый номер:		36:34:0603003:147	

1.	Правообладатель (правообладатели):	1.1.	Общество с ограниченной ответственностью Строительная компания "Элит НВ", ИНН: 3666210486
2.	Вид, номер и дата государственной регистрации права:	2.1.	Собственность, № 36-36/001-36/001/027/2016-3833/2 от 06.12.2016
3.	Документы-основания:	3.1.	Акт приема -передачи имущества , вносимого участниками ООО в качестве вклада в уставный капитал ООО Строительная Компания "Элит НВ" от 21.11.2016; Протокол Общего собрания участников ООО Строительная Компания "Элит НВ" от 21.11.2016 №2
Ограничение прав и обременение объекта недвижимости:			
4.	4.1.1.	вид:	Ипотека, земельный участок и строящейся на нем многоквартирный среднеэтажный жилой дом
		дата государственной регистрации:	26.12.2016
		номер государственной регистрации:	36-36/001-36/001/027/2016-4056/2
		срок, на который установлено ограничение прав и обременение объекта:	с 26.12.2016 по 30.06.2018
		лицо, в пользу которого установлено ограничение прав и обременение объекта:	Участники долевого строительства по договорам участия в долевом строительстве
		основание государственной регистрации:	Договор участия в долевом строительстве многоквартирного среднеэтажного жилого дома от 10.12.2016 №1, дата регистрации 26.12.2016, №36-36/001-36/001/027/2016-4056/1
5.	Сведения о наличии решения об изъятии объекта недвижимости для государственных и муниципальных нужд:	данные отсутствуют	
6.	Сведения об осуществлении государственной регистрации прав без необходимого в силу закона согласия третьего лица, органа:	данные отсутствуют	

ВЕДУЩИЙ ИНЖЕНЕР		Шашкова М. А.
<small>(полное наименование должности)</small>	<small>(подпись)</small>	<small>(инициалы, фамилия)</small>



Описание местоположения земельного участка

Земельный участок			
(вид объекта недвижимости)			
Лист № ____	Раздела ____	Всего листов раздела ____ : ____	Всего разделов: ____
19.01.2017 № 36/001/118/2017-189			
Кадастровый номер:		36:34:0603003:147	

План (чертеж, схема) земельного участка:

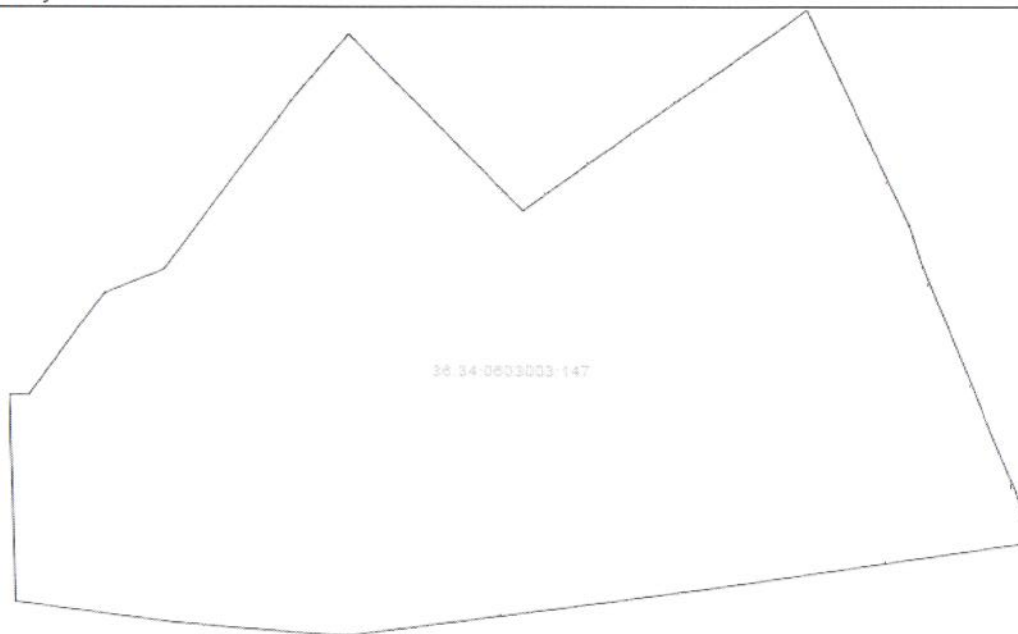

Центральный филиал АУ "МФЦ"
394026, г. Воронеж, ул. Дружбицын, 36.
Документ получен по электронным каналам связи
с использованием электронной цифровой подписи

Специалист Центрального филиала АУ "МФЦ" *Ишкова Е.В.*

24.01.2017 12:49



Масштаб 1:	Условные обозначения:		
------------	-----------------------	--	--

ВЕДУЩИЙ ИНЖЕНЕР		Шашкова М. А.
(полное наименование должности)	(подпись)	(инициалы, фамилия)